

125

Baukastensystem 125

Die Leistungsstarken

System 125 Aufsatzstücke



Aufsatzstück aus ABS mit Rost/Rahmen
□ 120 mm
aus **Edelstahl**, Klasse K3, Lock & Lift-System.

im Schlitz-Design
Art.Nr. **48 201**

im Oval-Design
Art.Nr. **48 202**



Aufsatzstück aus ABS mit befliester Abdeckung
□ 110 mm
aus **Kunststoff**, Klasse K3 mit Verriegelungssystem.
Art.Nr. **48 210**

□ 110 mm aus **Kunststoff und Rahmen aus Edelstahl**, mit Verriegelungssystem.
Art.Nr. **48 211**



Aufsatzstück aus ABS mit Standard-Schlitzrost
□ 138 mm
aus **Edelstahl**, Klasse K3.
Art.Nr. **48 950** verschraubt

mit schwarzem Schlitzrost
□ 138 mm aus **ABS**, Klasse K3.
Art.Nr. **48 193**



Aufsatzstück aus ABS mit Schlitzrost/Rahmen
□ 150 mm aus **Edelstahl**, Klasse K3, verschraubt.
Art.Nr. **48 951**

Aufsatzstück aus ABS mit Schlitzrost
□ 120 mm aus **Edelstahl**, Klasse K3, unverschraubt.
Art.Nr. **48 165**

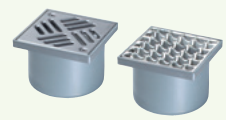

Aufsatzstück aus Edelstahl mit Schlitzrost
□ 138 mm aus **Edelstahl**, Klasse K3, verschraubt.
Art.Nr. **48 977**

mit Gitterrost
□ 138 mm
aus **Edelstahl**, Klasse L.
Art.Nr. **48 177**

Duschrinnen-Aufsatz „LINEARIS“ Super 60 aus ABS, Abdeckung und Rahmen aus **Edelstahl** mit umlaufendem Flansch zur Dünnbettabdichtung; mit befliester Revisionsöffnung, mit Montagefüßen und Verriegelungssystem. Steg ist gedreht eingelegt befliester. Rahmen/Steg auf Fliesenstärke (10 - 25 mm) höhenverstellbar.



Rinnenlänge: 750 mm Art.Nr. **48 908**
850 mm Art.Nr. **48 909**
950 mm Art.Nr. **48 910**
1150 mm Art.Nr. **48 912**

NEU Duschrinnen-Aufsatz „LINEARIS“ aus ABS, Abdeckung und Rahmen aus **Edelstahl** mit umlaufendem Flansch zur Dünnbettabdichtung; mit befliester Revisionsöffnung, mit Montagefüßen und Verriegelungssystem.



Rinnenlänge: 750 mm Art.Nr. **46 908**
850 mm Art.Nr. **46 909**
950 mm Art.Nr. **46 910**
1150 mm Art.Nr. **46 912**

System 125 Zubehör

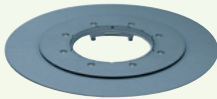

Klebeflansch mit Gegenflansch
Art.Nr. **48 401**
Nicht mit Grundkörper „Der Ultraflache“ kombinierbar.



Multistop Ungeziefer-, Schaum- und Geruchssperre
Art.Nr. **48 500**



Haarsieb aus Kunststoff
Ø 120 mm
Art.Nr. **48 700**



Pressdichtungsflansch aus Edelstahl
Art.Nr. **48 402**



NEU
Klebeflansch für Grundkörper „Der Ultraflache“ (für Art.Nr. 45 700, 45 770, 45 701) Art.Nr. **48 410**
Lieferbar ab Mitte 2009



Brandschutz-einsatz Fire-Kit für senkrechte Abläufe
Art.Nr. **48 100**



Verlängerungsstück aus PP mit Lippendichtung, H=136 mm mit seitlichem Zulauf DN 50 Art.Nr. **48 989**
ohne Zulauf Art.Nr. **48 987**

System 125 Dünnbettaufsatzstücke

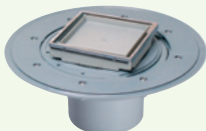

Variofix-Dünnbettaufsatz aus ABS mit befliester Abdeckung □ 110 mm aus **Kunststoff** und **Rahmen aus Edelstahl**, Klasse K3, mit Verriegelungssystem.
Art.Nr. **48 906**



Variofix-Dünnbettaufsatz aus ABS mit Rost/Rahmen
□ 120 mm aus **Edelstahl**, Klasse K3. Für Fliesenstärken von 8 - 21 mm, Lock & Lift-System.
Mit Abdeckung im Schlitz-Design Art.Nr. **48 904**

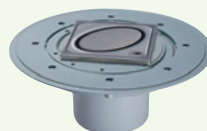

Mit Abdeckung im Oval-Design
Art.Nr. **48 905**



Variofix-Dünnbettaufsatz aus ABS mit Schlitzrost/Rahmen □ 150 mm aus **Edelstahl**, Klasse K3, verschraubt. Für Fliesenstärken von 8 - 16 mm.
Art.Nr. **48 963**

System 125 Grundkörper



Badablauf „Der Ultraflache“ aus PP mit Geruchverschluss, Auslauf seitlich DN ...
ohne Abdichtflansch DN 50 Art.Nr. **45 700**
mit Abdichtflansch DN 40 Art.Nr. **45 740**
DN 70 Art.Nr. **45 770**



Zulauf seitlich DN 40 DN 50 Art.Nr. **45 701**
Lieferbar ab Mitte 2009

NEU



Badablauf Giro aus PP mit Geruchverschluss, Auslauf seitlich und Zulauf DN 50
1 seitlicher Zulauf Art.Nr. **45 101**
4 seitliche Zuläufe Art.Nr. **45 104**



Bodenablauf Practicus® NEU aus PP mit Geruchverschluss, Auslauf senkrecht DN...
DN 50 Art.Nr. **45 250**
DN 70 Art.Nr. **45 270**
DN 100 Art.Nr. **45 210**



Quick-Fit Art.Nr. **48 990**

Auslauf seitlich DN...
DN 50 Art.Nr. **45 150**
DN 70 Art.Nr. **45 170**
DN 100 Art.Nr. **45 110**

Ablauffixierung **Quick-Fit** als Einbauhilfe für **Ecoguss®** und **Practicus®**, Auslauf senkrecht